

**Indicação de uso:** os curativos são utilizados como dispositivos na fixação e proteção de cateteres intravenosos ou cânulas intravenosas. Os curativos ajudam a proteger e preservar a integridade dos dispositivos intravenosos, minimizando o movimento e evitando o deslocamento do dispositivo. A presença da clorexidina no curativo apresenta efeito bacteriostático e fungistático, tornando-o ideal para uso durante a aplicação do cateter para prevenção de infecções associadas ao sítio de inserção dos dispositivos.

**Instrução de uso:**

**A.** Abrir a embalagem com técnica asséptica e remover a janela central com as duas tiras de fixação, se houver. **B.** Retirar as tiras de fixação para prender as abas do cateter. **C.** Retirar a película de revestimento de liberação. **D.** Centralizar a almofada de gel do curativo sobre o local de inserção e pressionar suavemente. Não esticar o curativo durante a aplicação, pois a tensão pode causar trauma na pele. **E.** Remover a pequena aba do liner de liberação, se houver. Retirar lentamente a moldura de papel, enquanto alisa as bordas do curativo com as pontas dos dedos. **F.** Moldar o curativo suavemente do centro para as bordas. Anotar as informações na tira de papel adesiva e cole-a sobre ou próxima ao curativo.

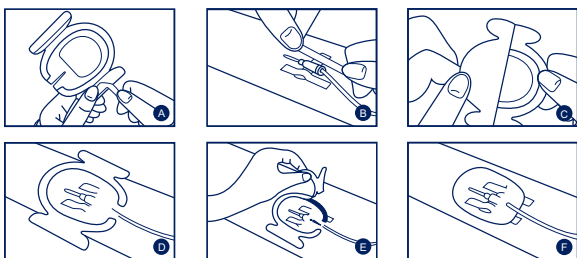

**Trocas:** os curativos podem permanecer por até 7 dias no paciente. O curativo deve ser removido quando clinicamente indicado. Para remover o curativo, fazer uso de pinça, ou até mesmo com as mãos, fazendo uso de luvas de procedimento, levantando suavemente o curativo, soltando gentilmente as bordas, e só então o removendo totalmente.

**Nota:** irrigar com solução salina caso haja adesivo residual na ferida.

**Composição:** cobertura de poliuretano com adesivo acrílico com placa de gluconato de clorexidina a 2%.

**Produto esterilizado por óxido de etileno.**

**Advertências/Precauções:** não utilizar sobre áreas queimadas. Não permitir que o dispositivo entre em contato com orelhas, olhos ou membrana mucosa. Qualquer sangramento ativo no local da inserção deve ser estabilizado antes da aplicação do curativo. Não estique o curativo durante a aplicação, pois há possibilidade de ocorrer trauma mecânico na pele se o curativo for aplicado com tensão. A pele deve estar seca e livre de resíduos de detergente para evitar a irritação da pele e garantir uma boa adesão. Para proteção durante o banho, é recomendável que o curativo seja coberto. Fabricante recomenda uso único.

**Condições de armazenamento e conservação:** não utilizar o produto se a embalagem estiver danificada ou violada ou se o prazo de validade estiver expirado. Armazene e transporte o produto em local limpo e seco, longe de calor e ao abrigo da luz direta, sob temperatura: +0° à +40°C - umidade Relativa: 75% máx. O curativo pode ser utilizado se encontrado íntegro na sua embalagem original de fabricação, ou seja, sem qualquer alteração na suas características originais.

**Contraindicações:** não utilizar em pessoas com conhecida sensibilidade a quaisquer componentes do produto.

**Dimensões disponíveis:** 6,7cm x 7cm / 7cm x 8,5cm / 8,5cm x 11,5cm / 10cm x 12cm e 10cm x 15,5cm.

**Validade:** 3 anos

**Fabricado por:** Pharmaplast S.A.E.  
23512 Amria - Free Zone - Alexandria - Egito

**Importado por:** POLAR FIX INDÚSTRIA E COMÉRCIO DE PRODUTOS  
HOSPITALARES LTDA.

Rua Ruzzi, 607, Sertãozinho – Mauá / SP, 09370-850  
CNPJ: 02.881.877/0001-64 Indústria Brasileira  
Resp. Técnico: Nathália da Costa Lima Teixeira CRF-SP: 76.111  
Anvisa nº: 8003400145  
E-mail: [sac@polarfix.com.br](mailto:sac@polarfix.com.br) - SAC: 0800 19 1099

Para Mais  
Informações

